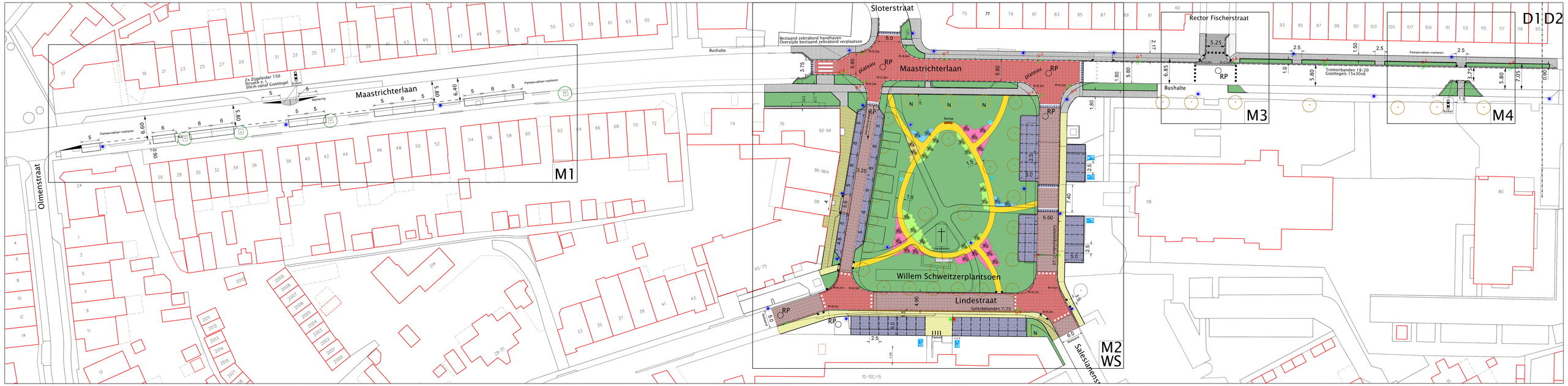


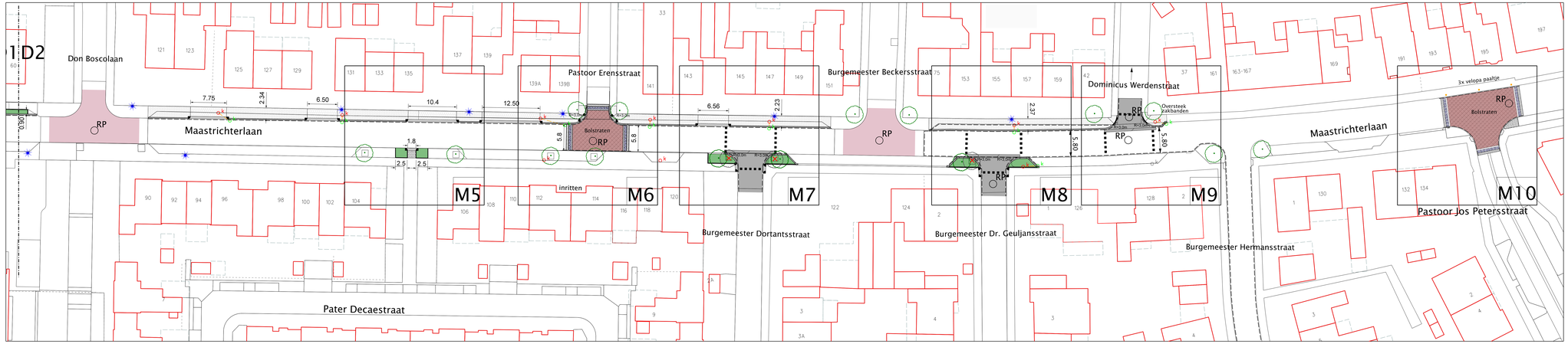


Legenda

- Asfalt
- Verharding paden n.t.b.
- Trottoirbanden
- Geleidebanden 7/20
- Trottoirbanden 15/15x20
- Goottegels 150x300x60mm
- Dubbele strek SBS kf 80mm
- Inritcontrustde
- Trottoirtegels 150x150x45mm
- Trottoirtegels 150x150x60mm
- Betonstraatstenen KF 80mm, Rood (plateau)
- SBS kf 80mm (kleur n.t.b.)
- Betonstraatstenen KF 80mm, Lavaro Zwart
- SBS DF halfsteensverband, (kleur n.t.b.)
- Markeringen
- Groenvakken
- Rioolput
- Kolken
- Bestaande lichtmasten
- Nieuwe lichtmasten
- Velopa paal

# Maatrichterlaan / Willem Schweitzerplantsoen

## Verkeerstechnische aanpassingen

Concept

| | |
|---|---|
| Afdeling : | Beheer Openbare Ruimte |
| Tekenaar : | F. Diederen |
| Opdrachtgever : | I. Brabants |
| Tekeningnr : | 24-67-81 |
| File : | Maastrichterlaan_24-67-81.dgn |
| Schaal : | 1:250 - A0 extra |
| Datum : | 24-09-2024 |
| Gewijzigd : | 28-02-2025 FD |

Gemeente Landgraaf